

Grobterminplan
Polizeistützpunkt Wychelstrasse 28, Matten bei Interlaken

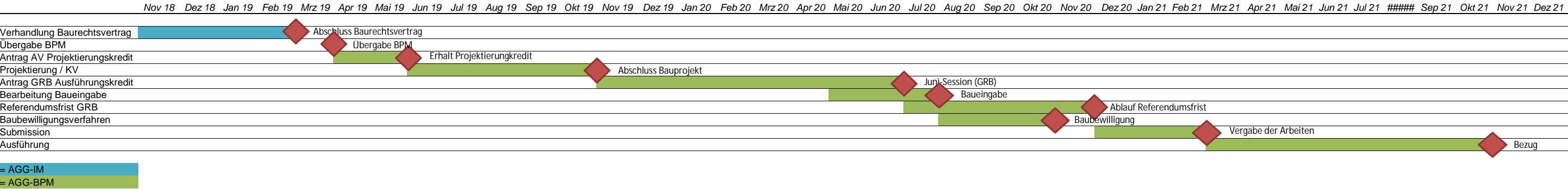

- Die Grobterminplanung basiert auf den folgenden Voraussetzungen:
- Erfolgreicher Ausgang der Verhandlungen zum Baurechtsvertrag
 - Zustimmung der finanzkompetenten Organe
 - Termingerechter Erhalt der notwendigen behördlichen Bewilligungen
 - Termingerechter Erhalt der nutzerseitigen Angaben und Abklärungen
 - Verfügbarkeit der notwendigen Bauunternehmungen und Planer